



MOTORSPORTCLUB MARKTOBERDORF e. V.

ORTSCLUB DES ADAC REGIONALCLUB SÜDBAYERN



06.07.2021

Hygienekonzept zur Durchführung einer Kartslalom-Veranstaltung beim MSC Marktoberdorf

Veranstaltungsdaten

Veranstalter: MSC Marktoberdorf, vertreten durch Veranstaltungsleiterin Jessica Herbein, 015732119388
Veranstaltungsort: Vereinsgelände des MSC Marktoberdorf, An der Geisenrieder Straße, 87616 Marktoberdorf
Veranstaltungsdatum: 24. und 25.07.2021, jeweils von 8:30 Uhr bis ca. 18:30 Uhr

Vorbemerkungen

Folgendes Hygienekonzept beinhaltet Maßnahmen zur Durchführung einer Kartslalom-Veranstaltung im Rahmen der Allgäurunde und des ADAC Südbayern auf dem Vereinsgelände des MSC Marktoberdorf.

Das spezifische Hygienekonzept basiert auf den gültigen Corona Regelungen der 13. Bayerischen Infektionsschutzmaßnahmenverordnung und dem Rahmenhygienekonzept Sport vom 01.07.2021.

Veranstaltungsart

Bei der Veranstaltung handelt es sich um einen Jugend Kartslalom. Bei dieser Sportart handelt es sich um einen kontaktlosen Individualsport, welcher im Freien abgehalten wird. Mithilfe eines Karts wird eine fest definierte Strecke in einer best. Zeit und möglichst fehlerfrei abgefahren. Der Teilnehmer befindet sich immer allein auf der Kartstrecke. Die weiteren Teilnehmer, Trainer und Begleitpersonen befinden sich in den ihnen zugewiesenen Bereichen. Die Reihenfolge der Starter ist vordefiniert, womit entsprechend der Reihe nach jeder Starter einzeln auf der Strecke ist.

1. Allgemeingültige Regelungen

- 1.1. Ein Mindestabstand von 1,5m ist immer und überall auf dem Veranstaltungsgelände durch jeden einzuhalten, ausgenommen innerhalb einer Familie.
- 1.2. Positiv getestete Personen, chronisch Kranke, Personen mit Corona-Symptomen sowie Rückkehrer aus Risikogebieten dürfen das Veranstaltungsgelände nicht betreten. Eine Teilnahme ist damit ausgeschlossen.
- 1.3. Es darf kein direkter Kontakt zwischen den Personen erfolgen.
- 1.4. Es dürfen keine Gruppen gebildet werden.
- 1.5. Es wird an einigen Stellen des Veranstaltungsgelände Desinfektionsmittel bereitgestellt.
- 1.6. Es werden Möglichkeiten zum Hände waschen mit Seife bereitgestellt. Ebenfalls werden ausschließlich Papierhandtücher verwendet.
- 1.7. Es muss ein Mund-Nase-Schutz mitgeführt und dauerhaft getragen werden. Ausnahmen bilden die eigentliche Sportausübung der Teilnehmer und der Verzehr von Mahlzeiten. Der Mund-Nase-Schutz ist persönlich mitzubringen und wird nicht gestellt. Für Kinde zwischen 6 und 16 Jahre gilt die Pflicht zum Tragen einer gesundheitlichen Maske oder einer FFP2-Maske. Jugendliche und Erwachsene ab 16 Jahre müssen eine FFP2-Maske tragen.
- 1.8. Der notwendigen Datenerhebung muss zugestimmt werden, ansonsten ist eine Teilnahme ausgeschlossen. Die Datenerhebung erfolgt über die angelegte Veranstaltung in der Luca App. Durch Registrierung am Eingang der Veranstaltung über einen QR-Code werden alle relevanten Daten erfasst. Teilnehmer ohne Luca App geben ihre Kontaktdaten in Papierform ab.

1. Vorsitzender

Jürgen Herbein
Tel.: 08342 / 4428
jh@msc-marktoberdorf.de

2. Vorsitzender

Markus Preisinger
Tel.: 08342 / 7054697
Fax: 08342 / 7054698
mp@msc-marktoberdorf.de

1. Sportleiter

Jessica Herbein
Tel.: 0157 / 32119388
jessicaherbein@outlook.de

Bankverbindung

IBAN: DE19 7335 0000 0515 2601 56
BIC: BYLADEM1ALG
BLZ : 733 500 00
Kto.Nr.: 515 260 156



MOTORSPORTCLUB MARKTOBERDORF e. V.

ORTSCLUB DES ADAC REGIONALCLUB SÜDBAYERN

ADAC

- 1.9. Eine Teilnahme ist nur mit vollständiger und persönlicher Schutzausrüstung möglich.
- 1.10. Die An- und Abreise ist nicht Teil der Veranstaltung und wird durch die Teilnehmer selbständig organisiert. Fahrgemeinschaften sollen vermieden werden.
- 1.11. Der Aufenthalt auf dem Gelände ist nur so lange wie nötig gestattet. Sofern möglich, ist das Gelände nach Beendigung der jeweiligen Altersklasse unverzüglich zu verlassen.
- 1.12. Es werden Hinweisschilder und regelmäßige Durchsagen zur Umsetzung der allgemeingültigen Regelungen angewendet.
- 1.13. Die Einhaltung aller Regelungen wird durchgehend durch MSC-Mitglieder kontrolliert.
- 1.14. Geimpfte und Genese (< 6 Monate) müssen sich ausweisen und sich dadurch von den geltenden Kontaktbeschränkungen ausgenommen und zählen nicht zur maximalen Zuschauerzahl. Das Einhalten der Abstände und die Maskenpflicht bleiben bestehen.
- 1.15. Drei Tage vor der Veranstaltung werden die Teilnehmer, über die für den Veranstaltungstag geltenden inzidenzabhängigen Regelungen nochmals informiert, sodass bzgl. dieser inzidenzabhängigen Regelungen Klarheit herrscht.

2. Lageplan Veranstaltungsgelände

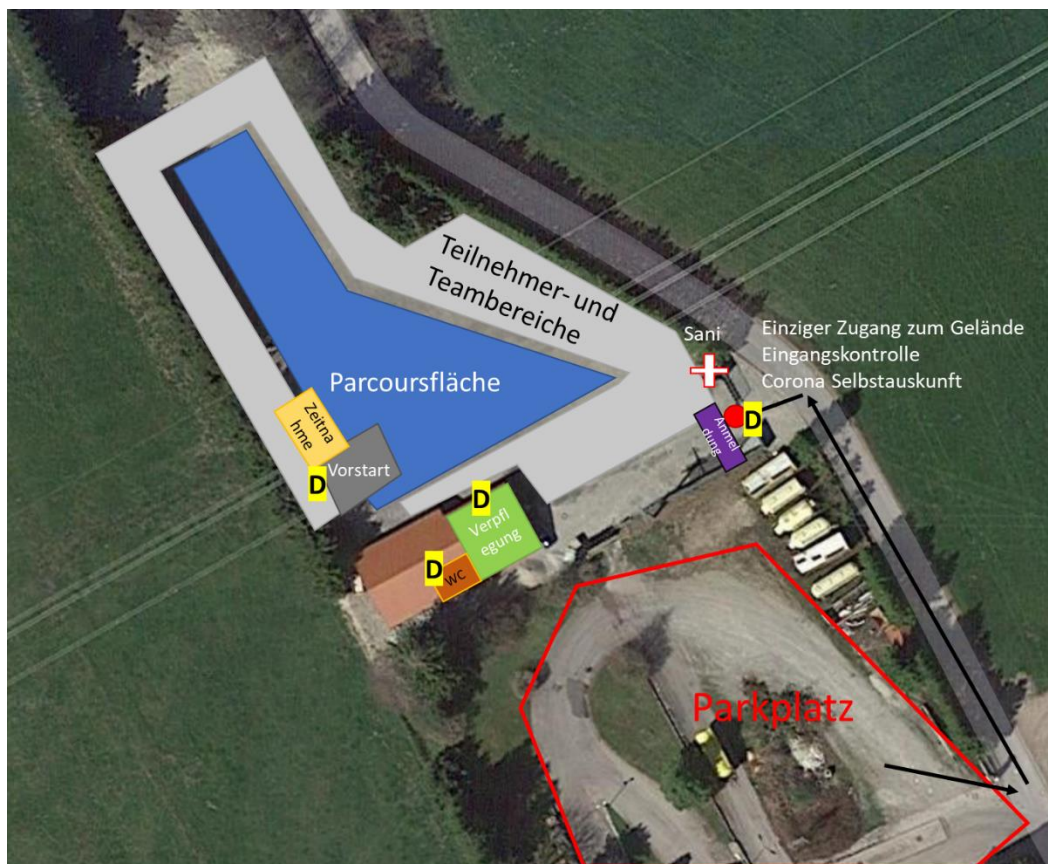

- 2.1. Das Gelände ist vollständig eingezäunt. Der Zugang kann nur durch das einzige geöffnete Tor erfolgen.
- 2.2. Nicht für die Veranstaltung zugelassene Personen werden bereits am Eingang des Geländes abgewiesen.
- 2.3. Der Parkplatz ist ebenfalls ein geschlossenes Gelände und großräumig verfügbar.
- 2.4. Es gibt Laufwegregelungen im Teilnehmer-/Teambereich, bei der Verpflegung und im Vorstartbereich.
- 2.5. Es werden je Team definierte Aufenthaltsbereiche im Stehplatzsystem und mit den notwendigen Abständen zugewiesen.

1. Vorsitzender

Jürgen Herbein
Tel.: 08342 / 4428
jh@msc-marktoberdorf.de

2. Vorsitzender

Markus Preisinger
Tel.: 08342 / 7054697
Fax: 08342 / 7054698
mp@msc-marktoberdorf.de

1. Sportleiter

Jessica Herbein
Tel.: 0157 / 32119388
jessicaherbein@outlook.de

Bankverbindung

IBAN: DE19 7335 0000 0515 2601 56
BIC: BYLADEM1ALG
BLZ: 733 500 00
Kto.Nr.: 515 260 156



MOTORSPORTCLUB MARKTOBERDORF e. V.

ORTSCLUB DES ADAC REGIONALCLUB SÜDBAYERN



3. Nennung und Eingangskontrolle

- 3.1. Es sind nur Teilnehmer zugelassen, welche vorab ihre Nennung und Corona-Selbstauskunft bis zum in der Ausschreibung angegebenen Datum (5 Tage vor Veranstaltungsbeginn) über den in der offiziellen Ausschreibung angegebenen Link eingereicht haben.
- 3.2. Ausschreibung, Nennformular, Corona-Hygienekonzept und Corona-Selbstauskunft mit Kontaktdatenerfassung werden vor der Veranstaltung digital verteilt, sodass vor Ort keine Wartezeiten entstehen. Vor Ort werden nur noch die unterschriebenen Zettel abgegeben.
- 3.3. Es werden nur Teilnehmer und Begleitpersonen (Elternteil und Trainer) für die jeweilig aktuelle Altersklasse zugelassen.
- 3.4. Die Personenzahl auf dem Gelände begrenzt sich auf Helfer des Veranstalters, die Sportler, ihre begleitenden Elternteile (da die Sportler minderjährig sind) sowie die Trainer der Sportler.
- 3.5. Es werden keine Zuschauer zugelassen.
- 3.6. Am Eingang werden die Rückverfolgbarkeitsdaten sowie die Aufenthaltsdauer dokumentiert. Soweit möglich wird hierzu der QR Code der Veranstaltung in der Luca App genutzt, alle weiteren Teilnehmerdaten werden händisch dokumentiert.
- 3.7. Am Eingang und der Anmeldung herrscht, wie auf dem ganzen Gelände, Mund-Nase-Schutz-Pflicht.
- 3.8. Es ist auch hier auf den Abstand zu achten.
- 3.9. Es wird Desinfektionsmittel bereit gestellt.
- 3.10. Bei einer Inzidenz zwischen 50 und 100 muss ein offizieller negativer PCR-Test oder Antigentest, nicht älter als 24h, am Eingang vorgewiesen werden. Selbsttests ohne Bescheinigung sind nicht zulässig. Vor Ort können keine Selbsttests mehr durchgeführt werden, um die Warteschlange am Eingang zu vermeiden. Die Testpflicht entfällt bei einer Inzidenz unter 50.
- 3.11. Ein- und Ausgangsprozedere:
 - a) Ankommen am Eingangstor
 - b) Einlesen des QR Codes in die Luca App / alternativ Abgabe der Kontaktdaten und Erfassung der Ankunftszeit
 - c) Abgabe der unterschriebenen Unterlagen, welche vorab versendet und ausgefüllt wurden
 - d) Einweisung in die Corona Regeln
 - e) Zuweisung des jeweiligen Teambereichs
 - f) Teilnahme an der Veranstaltung inkl. Siegerehrung
 - g) Umgehendes Verlassen der Veranstaltung und Abmeldung in der Luca App bzw. am Ein-/Ausgang mit Erfassung der Uhrzeit

4. Veranstaltungsteam

- 4.1. Das Veranstaltungsteam besteht überwiegend aus Mitgliedern des MSC Marktoberdorf.
- 4.2. Das Veranstaltungsteam ist in allen Punkten des Hygienekonzepts unterwiesen und setzt dieses an der Veranstaltung durch.
- 4.3. Der Veranstaltungsleiter, das Schiedsgericht und die Hygienebeauftragten leiten und überwachen die Veranstaltung in jeder Hinsicht.

5. Veranstaltungsablauf

- 5.1. Parken auf dem ausgewiesenen Parkplatz.
- 5.2. Eingang zur Veranstaltung nur durch das Tor und nach Eingangskontrolle.
- 5.3. Aufenthalt der Teilnehmer nur während der zugewiesenen Altersklasse / Zeiten.
- 5.4. Je Teilnehmer ist ein Trainer bei der Streckenbegehung und im Vorstartbereich (s. eigener Punkt) zulässig.
- 5.5. Auf dem gesamten Gelände gilt Maskenpflicht.
- 5.6. Die Siegerehrung erfolgt kontaktlos. Es muss ein Mund-Nase-Schutz getragen werden. Auf Abstand ist zu achten.
- 5.7. Nach der Siegerehrung jeder Klasse wird die Veranstaltung unverzüglich verlassen. Ausgenommen Teilnehmer mit Geschwistern, welche in einer anderen Altersklasse noch starten werden.
- 5.8. Am Ein-/Ausgang wird der Aufenthalt dokumentiert bzw. die Luca App genutzt.

1. Vorsitzender

Jürgen Herbein
Tel.: 08342 / 4428
jh@msc-marktoberdorf.de

2. Vorsitzender

Markus Preisinger
Tel.: 08342 / 7054697
Fax: 08342 / 7054698
mp@msc-marktoberdorf.de

1. Sportleiter

Jessica Herbein
Tel.: 0157 / 32119388
jessicaherbein@outlook.de

Bankverbindung

IBAN: DE19 7335 0000 0515 2601 56
BIC: BYLADEM1ALG
BLZ : 733 500 00
Kto.Nr.: 515 260 156



MOTORSPORTCLUB MARKTOBERDORF e. V.

ORTSCLUB DES ADAC REGIONALCLUB SÜDBAYERN

ADAC

6. Vorstartbereich

- 6.1. Der Vorstartbereich ist abgesperrt.
- 6.2. Je Teilnehmer darf max. 1 Betreuer mit in den Vorstartbereich.
- 6.3. Im Vorstartbereich gilt Mund-Nase-Schutz-Pflicht bzw. das Tragen des Helms als Schutz.
- 6.4. Im Vorstartbereich werden Handschuhe getragen.
- 6.5. Im Vorstartbereich gibt es eine Einbahnstraßenregelung, d.h. das Betreten ist nur von der einen Seite und das Verlassen nur an der anderen Seite möglich.
- 6.6. Der Zeitnahmebereich ist vom Vorstartbereich abgetrennt und für Unbefugte nicht zugänglich.

7. Teilnehmer- und Teambereich

- 7.1. In diesem Bereich gilt ebenso der Mindestabstand von 1,5m.
- 7.2. In diesem Bereich herrscht Maskenpflicht.
- 7.3. Jedem Team wird ein eigener Stehplatzbereich zugewiesen, der rund herum 1,5m zum nächsten Team vorweist. Innerhalb des Bereichs ist ebenfalls ausreichend Platz, um die 1,5m zwischen den Haushalten eines Teams einzuhalten.
- 7.4. In diesem Bereich darf gegessen werden (nur ToGo an der Verpflegungsausgabe).



Anzahl der Bereiche kann abweichen, je nach Aufteilung auf dem Gelände

1. Vorsitzender

Jürgen Herbein
Tel.: 08342 / 4428
jh@msc-marktoberdorf.de

2. Vorsitzender

Markus Preisinger
Tel.: 08342 / 7054697
Fax: 08342 / 7054698
mp@msc-marktoberdorf.de

1. Sportleiter

Jessica Herbein
Tel.: 0157 / 32119388
jessicaherbein@outlook.de

Bankverbindung

IBAN: DE19 7335 0000 0515 2601 56
BIC: BYLADEM1ALG

BLZ : 733 500 00
Kto.Nr.: 515 260 156



MOTORSPORTCLUB MARKTOBERDORF e. V.
ORTSCLUB DES ADAC REGIONALCLUB SÜDBAYERN



8. Toilettennutzung

- 8.1. Die Toiletten befinden sich im Vereinsgebäude.
- 8.2. Der Zutritt ist immer nur für max. zwei Personen gewährt. Weitere Wartende bleiben im Freien vor der Tür und halten Abstand.
- 8.3. Das Betreten der Toilette ist nur mit Mund-Nase-Schutz gestattet.
- 8.4. Es werden Seife, Desinfektionsmittel und Papierhandtücher zur Verfügung gestellt.
- 8.5. Es sind Fenster für dauerhafte Durchlüftung vorhanden.

9. Verpflegung

- 9.1. Die Verpflegung befindet sich im Garagenbereich, direkt im Torbogen, sodass kein Betreten der Räumlichkeit notwendig ist.
- 9.2. Wartende halten im vorgegebenen Bereich den Abstand.
- 9.3. Das Betreten des Verpflegungsbereichs ist nur mit Mund-Nase-Schutz gestattet.
- 9.4. Es wird Desinfektionsmittel zur Verfügung gestellt.
- 9.5. Es werden nur To Go Verpflegungen ausgegeben.

Link zur 13. Bayerischen Infektionsschutzmaßnahmenverordnung: <https://www.verkuendung-bayern.de/baymb/2021-384/>

Link zum Rahmenhygienekonzept Sport in Bayern: <https://www.verkuendung-bayern.de/baymb/2021-469/>

Diese Verordnungen gelten natürlich immer, unabhängig von den oben genannten Regelungen.

1. Vorsitzender

Jürgen Herbein
Tel.: 08342 / 4428
jh@msc-marktoberdorf.de

2. Vorsitzender

Markus Preisinger
Tel.: 08342 / 7054697
Fax: 08342 / 7054698
mp@msc-marktoberdorf.de

1. Sportleiter

Jessica Herbein
Tel.: 0157 / 32119388
jessicaherbein@outlook.de

Bankverbindung

IBAN: DE19 7335 0000 0515 2601 56
BIC: BYLADEM1ALG
BLZ : 733 500 00
Kto.Nr.: 515 260 156